

PRIMORSKO - GORANSKA ŽUPANIJA  
OPĆINA MOŠČENIČKA DRAGA

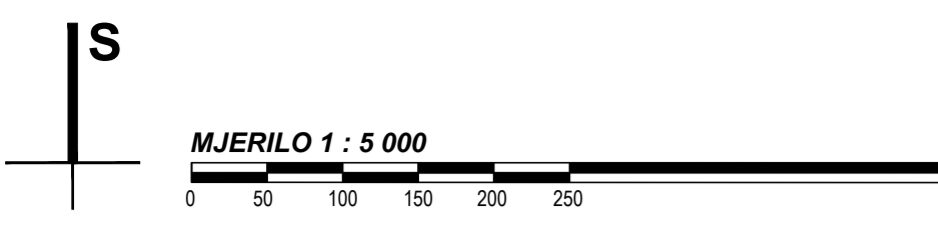

PODJELA NA KATASTARSKE OPĆINE

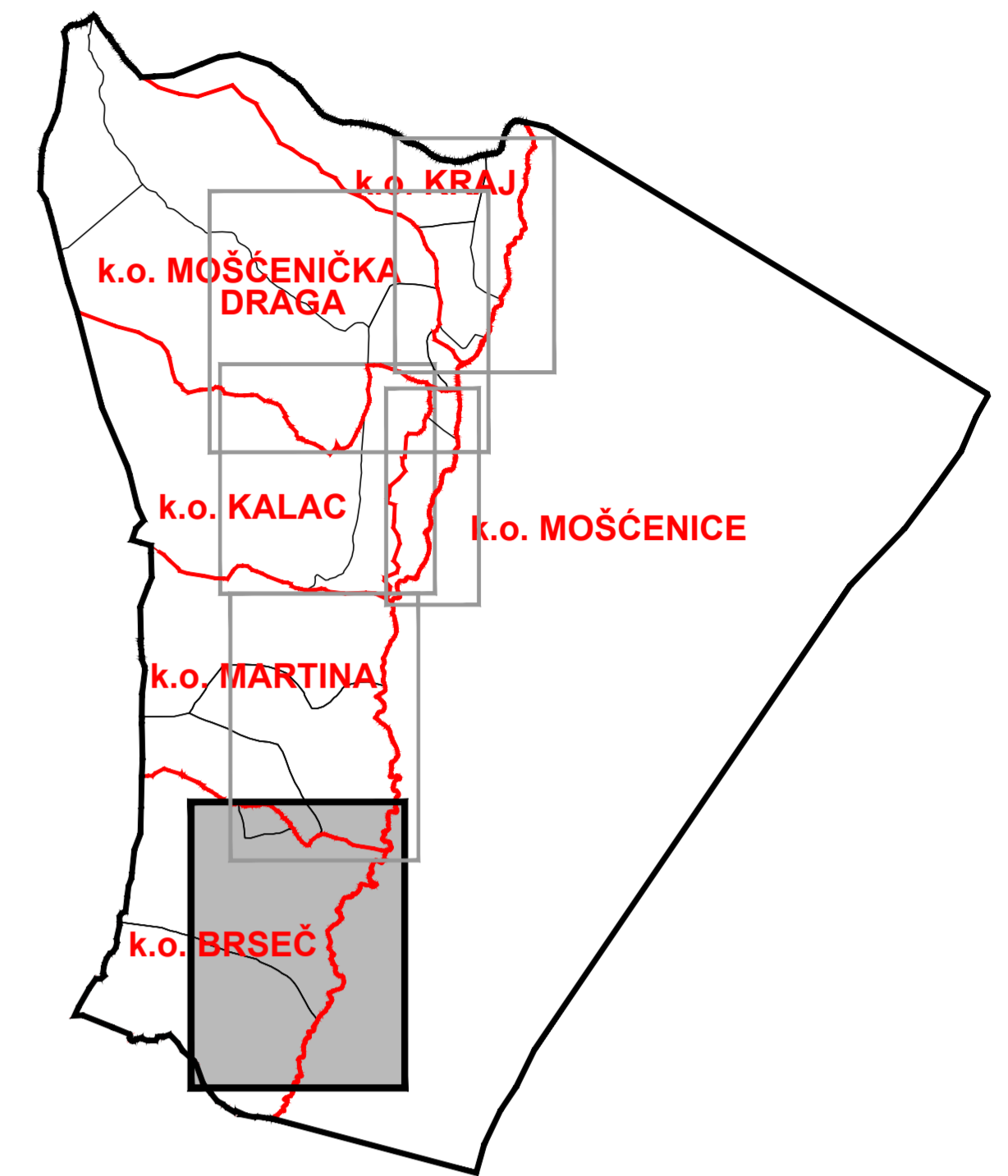

TUMAČ PLANSKOG ZNAKOVLIJA

- GRANICE**
- PROSTOR OGRANIČENJA
  - POJAS 100 m OD OBLATNE CRTE
- POVRŠINE ZA RAZVOJ I UREĐENJE NASELJA**
- IZGRABENI DIO GRAĐEVINSKOG PODRUČJA
  - NEIZGRABENI DIO GRAĐEVINSKOG PODRUČJA
  - N - 04\_01** OZNAKA GRAĐEVINSKOG PODRUČJA
- POVRŠINE ZA RAZVOJ I UREĐENJE IZVAN NASELJA**
- SPORTSKA NAMJENA  
R1- Sportski centar-Golf igralište /Planirano
  - NEIZGRABENI DIO GRAĐEVINSKOG PODRUČJA  
ZONE UGOSTITELJSKO - TURISTIČKE NAMJENE
  - NEIZGRABENI DIO GRAĐEVINSKOG PODRUČJA  
ZONA POSLOVNE NAMJENE
  - MORSKA LUKA OTVORENA ZA JAVNI PROMET  
L2 - LUKA BRSEČ
  - OBALNO MORE NAMIJENJENO KUPANJU I REKREACIJU
  - OSTALE MORSKE POVRŠINE
  - GROBLJE /IZGRABENI DIO/
  - GROBLJE /NEIZGRABENI DIO/
  - UREĐAJ ZA PROČIŠĆAVANJE  
OTPADNIH VODA
- PROMET**
- CESTOVNI PROMET**
- OSTALE DRŽAVNE CESTE
  - LOKALNA CESTA
  - NERAZVRSTANE CESTE
  - NERAZVRSTANE CESTE/PLANIRANE
- POMORSKI PROMET**
- MORSKA LUKA OTVORENA ZA JAVNI PROMET  
LOKALNOG ZNAČAJA  
L2 - LUKA BRSEČ
- PODRUČJA POSEBNIH UVJETA KORIŠTENJA**  
ZAŠTIĆENA URBANISTIČKA CILJNA NASELJA BRSEČ I ZAGORE
- SUSTAV ZAŠTITE "A"  
Zona visoke odnose stambeni i poslovni pojedine strukture
  - SUSTAV ZAŠTITE "B"  
Zona niskog stupnja stambeni pojedine strukture
- PODRUČJA I DIJELOVI PRIMJENE PLANSKIH MJERA ZAŠTITE**
- OBUHVAAT OBVEZNE IZRADE URBANISTIČKOG PLANA  
UREĐENJA UPU ZAGORE (UPU 5)
  - UPU GOLF (IGRALIŠTE BRSEČ (UPU 7)
  - UPU UGOSTITELJSKO - TURISTIČKE ZONE BRSEČ (UPU 8)
  - UPU PROŠIRENJA GROBLJA BRSEČ (UPU 9)
  - UPU POSLOVNE ZONE ZAGORE (UPU 10)

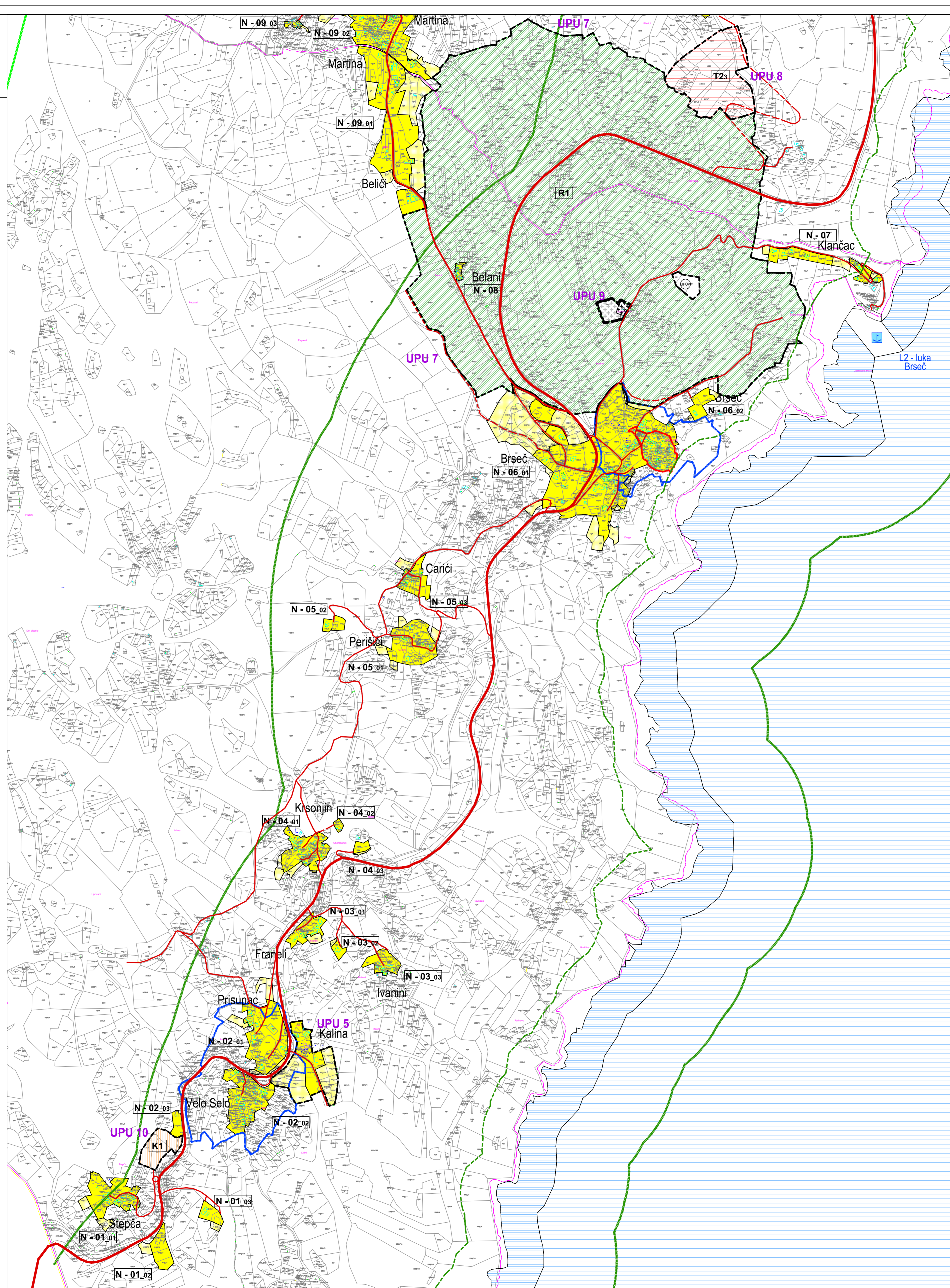

Županija PRIMORSKO-GORANSKA	
Općina MOŠČENIČKA DRAGA	
Naziv prostornog plana: <b>II. IZMJENE I DOPUNE PROSTORNOG PLANA UREĐENJA OPĆINE MOŠČENIČKA DRAGA</b>	
Naziv kartografskog prikaza: <b>4. GRAĐEVINSKA PODRUČJA NASELJA K.O BRSEČ</b>	
Broj kartografskog prikaza: <b>4. A.</b>	Mjerilo kartografskog prikaza: 1:5 000
Odluka o izradi prostornog plana St. novine Općine Mošćenička Draga br. 02/2019 od 30. siječnja 2019.	Odluka predstavničkog tijela o donošenju plana St. novine Općine Mošćenička Draga br. 09/2019 od 06. kolovoza 2019.
Javna rasprava (datum objave): Novi List od 03. travnja 2019.	Javni uvid održan od: 12. travnja 2019. do: 13. svibnja 2019.
Pečat pravno tijela odgovorno za provođenje javne rasprave:	Odgovorna osoba za provođenje javne rasprave: Pročelnica Jedinstvenog upravnog odjela <b>SANJA FILČIĆ, dipl.lur.</b> (ime, prezime i potpis)
Suglasnost na plan prema članku 108. Zakona o prostornom uređenju ("Narodne novine", br. 153/13, 65/17, 114/18, 39/19) KLASA: 350-02/19-11/30 UR.BROJ: 531-06-1-2-19-6 datum: 22. srpnja 2019.	
Pravna osoba koja je izradila plan: <b>PLAN 21 d.o.o., Prolaz Marije K. Kozulić 4, 51000 Rijeka</b>	
Pečat pravne osobe koja je izradila plan:	Odgovorna osoba: <b>BOJAN BILIĆ, dipl.ing.arh.</b> (ime, prezime i potpis)
Odgovorni voditelj izrade prostornog plana: <b>BOJAN BILIĆ, dipl.ing.arh. - ovlašten arhitekt - urbanist</b>	
Stručni tim u izradi plana:	Suradnici:
1. <b>BOJAN BILIĆ, dipl.ing.arh.</b>	1. <b>DALIBOR ČIKOVIĆ, mag.ing.aedif.</b>
2. <b>ANA BURBEK KUGA, dipl.ing.arh.</b>	2. <b>LOVRO MATKOVIĆ, dipl.ing.e.l.</b>
3. <b>ANJA MAGLICA, mag.ing.aedif.</b>	3. <b>ANITA PRELEC, dipl.lur.</b>
4. <b>ANI PJEVAC, mag.ing.arch.</b>	4. <b>SANJA ZLOH, dipl.oec.</b>
5. <b>JANA VEHOVEC, mag.ing.aedif.</b>	5. <b>BIA GEC, mag.ing.prosp.arch.</b>
Pečat predstavničkog tijela:	Predsjednik Općinskog Vijeća: <b>KRISTIJAN DRAŽUL</b> (ime, prezime i potpis)
Istovjetnog ovog prostornog plana s izvornikom ovjerava: (ime, prezime i potpis)	Pečat nadležnog upravnog tijela: